ใบอนุญาตเลขที่ 41/00335
TEAW SANOOK TOUR AND TRAVEL
เที่ยวสนุกทัวร์แอนด์แทรเวล
@teawsanooktour เที่ยวสนุกทัวร์แอนด์แทรเวล 085-3840228

เดินทางโดยสายการบิน THAI VIETJET AIR (VZ)

- เข้าชม GARDEN BY THE BAY พิเศษ!!นำท่านขึ้นชมวิวบนทางเดินลอยฟ้า Super tree
- แวะให้ท่านได้เก็บภาพ “คังคุไบ” สไตล์ ย่าน Street Art Kampong Glam Street และ Little India
- นำท่านขอพรเสริมศิริมงคล ณ วัดแขก Sri Krishnan/ขอพรเจ้าแม่กวนอิมวัด Kwan Im Thong Hood Cho Temple
- ไหว้พระเขี้ยวแก้ว (Buddha Tooth Relic Temple) ที่ไชน่าทาวน์
- ชมเมืองสิงคโปร์ และ ถ่ายรูปคู่เมอร์ไลอ้อน สัญลักษณ์ของประเทศ
- สัมผัส ย่านคลากคีย์ (Clarke Quay) เป็นย่านท่องเที่ยวและกินดื่มริมแม่น้ำสิงคโปร์
- ชมการแสดงโชว์แสง สี เสียง และน้ำ ที่ใหญ่ที่สุดใน South East Asia กับ Wonder Full Light
- ช้อปปิ้งสินค้า BRAND NAME ที่มารีน่าเบย์แซนด์ และถนนออร์ชาด พร้อมเดินถ่ายรูปสบาย ๆ
- FORT CANNING PARK อุโมงค์ต้นไม้ในสวนสาธารณะโบราณ ยุคสงครามโลก
- ตะลุยโลกเหนือจินตนาการ ดินแดน มหาสนุก ยูนิเวอร์แซล สตูดิโอ (เลือกซื้อ Option B)

ใบอนุญาตเลขที่ 41/00335
TEAW SANOOK TOUR AND TRAVEL www.ทัวร์เกาะสิงคโป.com
เที่ยวสนุกทัวร์แอนด์แทรเวล
@teawsanooktour เที่ยวสนุกทัวร์แอนด์แทรเวล 085-3840228

รวม น้ำดื่มบริการทุกวันวันละ 1 ขวด

วันแรก **กรุงเทพฯ – สิงคโปร์ – การ์เด้น บาย เดอะเบย์ – รวมขึ้น Super tree - วัดแขก – วัดเจ้าแม่กวนอิม – คลากคีย์ - มาริน่า เบย์ แซน – ชมโชว์ Wonder Full Light (D)**

06.30 น. คณะพร้อมกันที่**สนามบินสุวรรณภูมิ ประตู 4 อาคารผู้โดยสารขาออก สายการบิน THAI VIETJET AIR (VZ)** โดยมีเจ้าหน้าที่ของบริษัทฯคอยต้อนรับและอำนวยความสะดวกในการเช็คเอกสารและสัมภาระ

09.45 น. **เดินทางสู่ สิงคโปร์ โดยสายการบิน THAI VIETJET AIR (VZ) เที่ยวบินที่ VZ620**

13.10 น. เดินทางถึง สนามบินชางกี ประเทศสิงคโปร์ ผ่านพิธีการตรวจคนเข้าเมือง จากนั้นนำท่านเดินทางเข้าสู่ตัวเมืองสิงคโปร์ที่มีการจัดผังเมืองอย่างเป็นระเบียบเรียบร้อยและสะอาดสะอ้านจนหลายๆ ท่านต้องทึ่ง **(เวลาท้องถิ่นเร็วกว่าประเทศไทย 1 ชั่วโมง)**

จากนั้นนำท่าน ชมเมืองสิงคโปร์และรับฟังบรรยายประวัติศาสตร์จากไกด์ท้องถิ่น **ซึ่งล้อมรอบด้วย ทำเนียบรัฐบาล ศาลฎีกาและศาลาว่าการเมือง** ผ่านชม อาคารรัฐสภาเก่า "Old Parliament House" ซึ่งในอดีตเป็นที่ตั้งของรัฐสภาของสิงคโปร์ **ปัจจุบันเป็นจุดรวมของศิลปะ ดนตรี การเต้นรำ การแสดงตลก** ผ่านชม "Elephant Statue" รูปปั้นช้างสำริดเป็นของขวัญจากพระจุลจอมเกล้า ร.5 ของไทย ซึ่งได้มอบให้ในปี 1871 เพื่อสร้างความสัมพันธไมตรีกับประเทศสิงคโปร์ เมื่อครั้งที่พระองค์เสด็จมาเยือนสิงคโปร์ในครั้งแรก **นำท่าน ถ่ายรูปคู่กับ เมอร์ไลอ้อน สัญลักษณ์ของประเทศสิงคโปร์ โดยรูปปั้น**

ใบอนุญาตเลขที่ 41/00335
TEAW SANOOK TOUR AND TRAVEL www.ทัวร์เกาะสิงคโป.com
เที่ยวสนุกทัวร์แอนด์แทรเวล
@teawsanooktour เที่ยวสนุกทัวร์แอนด์แทรเวล 085-3840228

ครึ่งสิงโตครึ่งปลานี้หันหน้าออกทางอ่าวมาริน่า มีทัศนียภาพที่สายงาม โดยมีฉากด้านหลังเป็น "โรงละครเอสเพลนาท" ซึ่งโดดเด่นด้วยสถาปัตยกรรมคล้ายหนามทุเรียน **ชม ถนนอลิซาเบธวอล์ค ซึ่งเป็นจุดชมวิวริมแม่น้ำสิงคโปร์**

ให้ท่านได้เข้าชม**วัดแขก Sri Krishnan** เป็นวัดที่เก่าแก่ที่สุดแห่งหนึ่งของสิงคโปร์ สร้างเมื่อ 130 ปีที่แล้วโดย Hanuman Beem Singh ได้สร้างแท่นบูชาใต้ต้นไทรบนถนน Waterloo Street ในปี 1870 เพื่อเป็นที่เคารพสักการะของชาวฮินดูที่มาจากอินเดียที่อยู่บริเวณถนน Bras Basah Road ถนน Albert Street และถนน Victoria Street ต่อมาที่บูชาดังกล่าวมีขนาดใหญ่ขึ้นเนื่องจากมีผู้เคารพบูชามากขึ้น การดูแลวัดได้ส่งผ่านจาก Humna Somapah ก่อนที่จะส่งต่อมาถึง Jognee Ammal ในช่วงการดูแลของ Jognee Ammal รูปปั้นถูกส่งมาจากอินเดียใต้เพื่อใช้ประดับ มีการสร้างห้องบูชาหลัก และยอดโดมและแท่นบูชาแห่งนี้ได้รับการสถานปนาให้เป็นวัดเมื่อปี 1933

จากนั้นนำท่านสักการะเจ้าแม่กวนอิม **วัดเจ้าแม่กวนอิม Kwan Im Thong Hood Cho Temple** วัดนี้เป็นวัดที่มีชื่อเสียงอย่างมาก ทั้งชาวสิงคโปร์และนักท่องเที่ยวนับถือว่าศักดิ์สิทธิ์มาก ความเชื่ออันศักดิ์สิทธิ์ในองค์เจ้าแม่กวนอิมนั้น มาจากคนที่มาไหว้ขอพรแล้วประสบความสำเร็จนั่นเอง วัดนี้สร้างขึ้นก่อนสงครามโลกครั้งที่ 2 ในปี 1884 โดยคนจีนที่อพยพมาตั้งรกรากอยู่ในประเทศสิงคโปร์ เพื่อสักการะเจ้าแม่กวนอิม และใช้เป็นศูนย์กลางสำหรับพบปะ พูดคุย ประชุม เรื่องราวต่าง ๆ จนกระทั่งเกิดสงครามโลก บริเวณแห่งนี้ถูกระเบิดโจมตีพังพินาศไปตามๆ กัน แต่ปาฏิหาริย์อย่างยิ่งที่สถานที่ประดิษฐานเจ้าแม่กวนอิมแห่งนี้กลับไม่ได้รับความเสียหายใดๆ จากระเบิดครั้งนั้นเลย ทำให้หลายคนเชื่อว่าเป็นเรื่องความศักดิ์สิทธิ์ หรือปาฏิหาริย์

จากนั้นเดินทางสู่ GARDEN BY THE BAY อิสระให้ท่านได้ชมการจัดสวนที่ใหญ่ที่สุดบนเกาะสิงคโปร์ ชื่นชมกับต้นไม้นานาพันธุ์ และ เป็นศูนย์กลางการพัฒนาอย่างต่อเนื่องแห่งชาติของ Marina Bay บริหารโดยคณะกรรมการอุทยานแห่งชาติสิงคโปร์

นำท่านขึ้นชมวิวบนทางเดินลอยฟ้าเชื่อมต่อกับ Super tree คู่ที่มีความสูงเข้าด้วยกัน มีไว้สำหรับให้ผู้ที่มาเยือนสามารถมองเห็น สวนจากมุมสูงขึ้น 50 เมตร บนยอดของ Super tree สามารถเห็นทัศนียภาพอันงดงามของอ่าวและสวนโดยรอบโดยรอบ **รวมค่าบัตร SUPERTREE**

ใบอนุญาตเลขที่ 41/00335
TEAW SANOOK TOUR AND TRAVEL www.ทัวร์เกาะสิงคโป.com
เที่ยวสนุกทัวร์แอนด์แทรเวล
@teawsanooktour เที่ยวสนุกทัวร์แอนด์แทรเวล 085-3840228

OPTIONAL TOUR **หากต้องการชม 2 โดมเพิ่ม 28 SGD หรือ 700 บาท/ท่าน ** โปรดแจ้งก่อนเดินทาง **	
FLOWERS DOME	CLOUD FOREST
Flower Dome จะเป็นที่จัดแสดงพรรณไม้จากเขตร้อนชื้นแถบเมดิเตอร์เรเนียน มีต้นไม้ดัดยักษ์และปาล์มขวดมากมายให้เราได้ถ่ายรูป รวมถึงมีสวนจิ๋วน่ารักๆ ให้เราดูอีกด้วย เหมาะแก่การไปนั่งอ่านหนังสือ นั่งเล่นชิลๆ เพราะในเรือนกระจกจะติดแอร์ให้อากาศเย็นสบาย และมีกลิ่นหอมๆ ของดอกไม้และต้นไม้ฟุ้งกระจายไปทั้งโดม	Cloud Forest จะมีน้ำตกจำลองขนาดใหญ่ พร้อมด้วยพันธุ์พืชและพันธุ์ไม้ในเขตป่าดิบชื้นมากมาย ในโดมจะออกแบบเป็นทางเดิน โดยเราจะเดินขึ้นลิฟต์ไปชั้นบนสุดแล้วเดินไล่ลงมาจนถึงชั้นล่างที่เป็นป่าหมอกสวยงามมาก

ค่ำ 🍽 **บริการอาหารค่ำ ณ ภัตตาคาร** SONG FA BUK KUT TEH **กระดูกหมูต้มยาจีนแสนอร่อย อาหารท้องถิ่นร้านนี้เริ่มต้นตำนานความอร่อยในปี** 1966 **ก่อตั้งโดย** Mr. Yeo Eng Song **จนถึงทุกวันนี้ ก็** 50 **กว่าปี** จากนั้นนำท่านสู่**ย่านคลากคีย์** (Clarke Quay) เป็นย่านท่องเที่ยวและกินดื่มริมแม่น้ำสิงคโปร์ ซึ่งได้รับความนิยมทั้งสำหรับชาวสิงคโปร์และนักท่องเที่ยวต่างชาติ ภายในย่านแห่งนี้เต็มไปด้วยร้านอาหารหลากหลายรูปแบบ ซึ่งจะมีความคึกคักเป็น

ใบอนุญาตเลขที่ 41/00335
TEAW SANOOK TOUR AND TRAVEL www.ทัวร์เกาะสิงคโป.com
เที่ยวสนุกทัวร์แอนด์แทรเวล
@teawsanooktour เที่ยวสนุกทัวร์แอนด์แทรเวล 085-3840228

พิเศษตั้งแต่ช่วงเย็นไปจนถึงตอนกลางดึก ตั้งอยู่ในย่านคลากคีย์ ประเทศสิงคโปร์ นอกจากนี้ท่านยังสามารถเปิดประสบการณ์กับการเดินทางแสน **นั่งเรือแบบคลาสสิคโบราณที่เป็นเอกลักษณ์ของประเทศสิงคโปร์ หรือที่เรียกว่า** Bumboat ล่องเรือชมสถานที่ไฮไลต์ของสิงคโปร์ และเก็บภาพสวยๆจากมุมมองแม่น้ำ เช่น เมอร์ไลอ้อน, สะพานเกลียว Helix Bridge, อาคารรูปเรือ มารีน่าเบย์ แซนด์ เป็นต้น จะใช้เวลารอบละประมาณ 40 นาทีด้วยกัน **(ไม่รวมค่าตั๋ว Bumboat ราคา 25 SGD หรือ 625 บาท)**

จากนั้นเดินทางเข้าเยี่ยมชมมารีน่าเบย์แซนด์ Marina Bay Sand โรงแรมหรูระดับ 6 ดาว โดยพื้นที่ด้านในประกอบไปด้วยโรงแรม ห้างสรรพสินค้า จุดชมวิว พิพิธภัณฑ์ คาสิโน และโรงภาพยนตร์ รวมถึงส่วนของ แซนด์สกายพาร์ค ที่เป็นสระว่ายน้ำ **(ไม่รวมค่าขึ้นชมจุดชมวิว** SAND SKY PARK57 **ราคา** 30 SGD)

20.00 **ชมการแสดงโชว์แสง สี เสียง**และน้ำ ที่ใหญ่ที่สุดใน South East Asia กับการแสดงที่มีชื่อว่า Wonder Full Light การแสดงนี้ จัดขึ้นที่ลาน Promenade หน้า *Marina Bay Sands*เ ป็นลานที่นั่งหันหน้าออกทางอ่าว Marina

<u>โรงแรมที่พัก</u> IBIS NOVENA HOTEL // IBIS BENCOOLEN HOTEL // VALUE HOTEL THOMSON**ระดับ 3 ดาว หรือเทียบเท่า**

วันที่สอง เลือกเที่ยวตาม Option ที่ต้องการ

Option A: Free & Easy (อิสระไม่มีรถและไกด์บริการ) (B/-/-)

Option B: FORT CANNING PARK - UNIVERSAL STUDIO (รวมค่าบัตร)

Lau Pa Sat Food Center – ช้อปปิ้งย่านถนนออร์ชาร์ด (B/-/-)

เช้า 🍽 รับประทานอาหารเช้า ณ ห้องอาหารของโรงแรม

สำหรับ Option A → "FREE & EASY" (B/-/-)

ไม่มีรถและไกด์บริการ

****อิสระท่องเที่ยวตามอัธยาศัย รับแผนที่และสอบถามข้อมูลการเดินทางจากหัวหน้าทัวร์****

****

สำหรับ Option B → (B/-/-)

FORT CANNING PARK - UNIVERSAL STUDIO (รวมค่าบัตร)

Lau Pa Sat Food Center - ช้อปปิ้งย่านถนนออร์ชาร์ด

มีรถและไกด์บริการ

ใบอนุญาตเลขที่ 41/00335
TEAW SANOOK TOUR AND TRAVEL www.ทัวร์เกาะสิงคโป.com
เที่ยวสนุกทัวร์แอนด์แทรเวล
@teawsanooktour เที่ยวสนุกทัวร์แอนด์แทรเวล 085-3840228

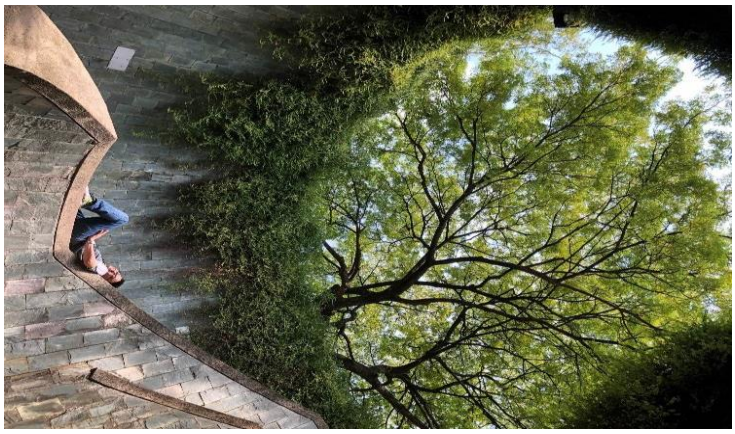

นำคณะเดินทางไป FORT CANNING PARK ถ่ายรูปเช็คอิน มุมมหาชนลง INTRAGRAM ให้เพื่อนๆ อิจฉา และเดินเล่นบริเวณสวนสาธารณะที่เป็นป้อมปืนเก่าสมัยสงครามโลก

นำท่านสู่โลกเหนือจินตนาการไปยังดินแดนมหาสนุกของ เกาะเซ็นโตซ่า อาณาจักรความบันเทิงระดับโลก มีโซนกิจกรรมมากมาย เช่น โซนเอาใจนักกิน-ดื่ม-ช้อปกับร้านอาหาร บาร์ คลับที่รอเสิร์ฟอาหารและเครื่องดื่มจากทั่วทุกมุมโลก รวมถึงร้านช้อปปิ้ง ร้านแบรนด์เนมและคอนเซ็ปต์สโตร์บนเส้นทางเฟสทีฟวอล์ค ถนนสายที่โดดเด่นที่สุดของรีสอร์ท เวิลด์ เซ็นโตซ่า ให้คุณได้เพลิดเพลินกับการเยี่ยมชมคาสิโนแห่งแรกของประเทศสิงคโปร์ !!!

นำท่านสนุกสนานกับUNIVERSAL STUDIO รวมค่าบัตรแล้วให้ท่านได้พบกับการแสดงสุดตระการตาและความสุข สนุกไม่รู้จบ ในที่เดียวที่ๆ คุณและครอบครัวจะได้พบและสัมผัสกับประสบการณ์ใหม่ ที่โลกยังต้องตะลึง เปิดฉากความสนุกกับยูนิเวอร์แซล สตูดิโอ!! ที่แรกและที่เดียวในภูมิภาคเอเชียตะวันออกเฉียงใต้ กับเครื่องเล่น 24 ชนิดโดย18ชนิด เป็นเครื่องเล่นที่ออกแบบใหม่หรือดัดแปลงเพื่อที่นี่โดยเฉพาะ!!!แบ่งออกเป็น 7 โซน ได้แก่

เวลาเปิดทำการ : วันพฤหัสบดี-อาทิตย์ เวลา 12:00 - 19:00 น

โซนที่1 ฮอลลีวู้ด (Hollywood) โซนนี้เป็นโซนแห่งความบันเทิงโซนแห่งการร้องเล่นเต้นรำมีการแสดงแบบต้นฉบับของบอร์ดเวย์ (Board way) สื่อถึงละครชื่อดังต่างๆ

โซนที่2 นิวยอร์ค (New York) โซนที่ได้จำลอง บรรยากาศของนิวยอร์คมาให้ทุกท่านได้สัมผัส ให้อารมณ์ความเป็นเมืองใหญ่ โซนนี้ได้นำตัวการ์ตูนที่เด็ก ชื่นชอบมาไว้ด้วย

โซนที่3 เมืองแห่งอนาคต (Sci-Fi City) โซนนี้เป็นโซนที่ดูล้ำสมัยมากๆ เป็นโซนเครื่องเล่นสุดมันส์ที่เน้นการผจญภัยและมีความหวาดเสียวสุดๆ ไฮไลท์ก็คือ TRANSFORMERS The Ride เป็นเครื่องเล่น 3D โดยจะมีแว่นให้ใส่ก่อนเริ่มเล่น และอีกอันคือรถไฟเหาะตีลังกา หวาดเสียวไปสุดๆ

ใบอนุญาตเลขที่ 41/00335
TEAW SANOOK TOUR AND TRAVEL www.ทัวร์เกาะสิงคโป.com
เที่ยวสนุกทัวร์แอนด์แทรเวล
@teawsanooktour เที่ยวสนุกทัวร์แอนด์แทรเวล 085-3840228

โซนที่4 เมืองอียิปต์โบราณ (Ancient Egypt) เป็นอีกโซนที่เครื่องเล่นหวาดเสียวเช่นกัน จะได้พบกับสุสานฟาโรห์ต้องคำสาป เครื่องเล่นชนิดนี้มีชื่อว่า Revenge of the Mummy มันคือรถไฟเหาะที่จะพาเราตะลุยไปในดินแดนนักรบมัมมี่ ขับรถจี๊บตามล่าหาสมบัติ Treasure Hunters

โซนที่5 โลกที่หายสาบสูญ (The Lost World) ในส่วนของโซนนี้นั้น เป็นอารมณ์การผจญภัยในยุคไดโนเสาร์ Jurassic Park และ Water World เครื่องเล่นตามแบบฉบับหนัง Jurassic Park

โซนที่6 ดินแดนแห่งเทพนิยาย (Far Far Away) โซนนี้จะได้พบกับตัวการ์ตูนแอนิเมชั่นจากเรื่องเชร็คและการฉายหนังการ์ตูน 4 มิติ และไฮไลท์ของโซนนี้พาไปผจญภัยต้านแรงโน้มถ่วงกลางอากาศบนยอดต้นถั่วยักษ์เพื่อตามหาห่านที่ออกไข่เป็นทองคำอันล้ำและยังมีเครื่องเล่นอีกมากมาย

โซนที่7 มาดากัสการ์ (Madagascar) จะได้พบกับเหล่าบรรดาสัตว์น้อยใหญ่จากตัวการ์ตูนที่ได้รับความนิยมเป็นอย่างมาก นั่นคือ Madagascar ก็จะมีตัวเด่นๆอยู่ 4 ตัวหลัก เครื่องเล่นในโซนนี้ที่ไม่ควรพลาดเลยก็คือ ล่องเรือเดินไปในเกาะมาดากัสการ์ ซึ่งจะได้พบกับสัตว์ต่างๆ ที่จะมาสร้างรอยยิ้มและเสียงหัวเราะให้กับทุกท่านที่ได้ล่องเรือเข้าไปชม

***สามารถเลือกซื้อ Optional Tour Sea. Aquarium (โปรดแจ้งและชำระค่าบัตรก่อนเดินทาง ได้ในราคา ผู้ใหญ่ 1,000 บาท / เด็ก อายุต่ำกว่า 12ปี ราคา 800 บาท) S.E.A. Aquarium **เป็นพิพิธภัณฑ์สัตว์น้ำเปิดใหม่ใหญ่ที่สุดในโลกกับ** Marine Life Park จัดอันดับให้เป็นอควาเรียมใหญ่สุดในเอเชียตะวันออกเฉียงใต้ ถูกออกแบบให้เป็นอุโมงค์ใต้น้ำ สามารถบรรจุน้ำเค็มได้กว่า 45 ล้านลิตร รวมสัตว์ทะเลกว่า 800 สายพันธุ์ รวบรวมสัตว์น้ำกว่า 100,000 ตัว ตกแต่งด้วยซากปรักหักพังของเรือ ภายในได้จำลองความอุดมสมบูรณ์ของทะเลต่างๆ ทั่วโลก

เวลาเปิดทำการ : เวลาเปิดทำการ : เดือนพฤษภาคม - กรกฎาคม เปิดวันศุกร์ - อังคาร เวลา 10:00 - 17:00 น.

ใบอนุญาตเลขที่ 41/00335
TEAW SANOOK TOUR AND TRAVEL www.ทัวร์เกาะสิงคโป.com
เที่ยวสนุกทัวร์แอนด์แทรเวล
@teawsanooktour เที่ยวสนุกทัวร์แอนด์แทรเวล 085-3840228

นำท่านเดินทางสู่ Lau Pa Sat Food Center **ศูนย์อาหารเก่าแก่สุดคลาสสิก** (อิสระไม่รวมค่าอาหาร) ให้ท่านได้ชิมอาหารที่หลากหลาย ตามแบบฉบับสิงคโปร์จริงๆ (ไกด์และหัวหน้าทัวร์ช่วยอำนวยความสะดวก)

- **ข้าวมันไก่สิงคโปร์ หรือ** Hainanese Chicken Rice
- **บักกุ๊ดเต๋** Buk Kut Teh
- **ติ่มซำ** Dim Sum
- **คายาโทส** Kaya Toast
- **หมี่ผัด** Char Kway Teow
- **ลักซา** Laksa
- **ผัดขนมผักกาด หรือ** Fried Carrot Cake
- **น้ำแข็งใส หรือ** Ice Kachang
- **ปูผัดพริก** Chilli Crab
- **นาซี เลมัก** Nasi Lemak
- **สะเต๊ะ** Satay

หลังอาหารค่ำรถโค้ชนำท่านช้อปปิ้งย่านถนนออร์ชาร์ด สินค้าแบรนด์เนม รุ่นใหม่ล่าสุด จะถูกนำมาวางขายตามห้างสรรพสินค้า ที่ตั้งอยู่บนถนนสายนี้เป็นแห่งแรกเพราะว่าสิงคโปร์มีท่าเรือและเรือสินค้าทุกลำจะ ต้องมาผ่านที่ ท่าเรือของสิงคโปร์นี้เสมอ ถนนออร์ชาร์ดจัดได้ว่าเป็นแหล่งช็อปปิ้งระดับโลก เพราะว่ามีศูนย์การค้า ร้านค้า และโรงแรมชั้นดีมากมายตั้งอยู่เรียงราย สองฝั่งถนน อาทิเช่น ห้าง TAKASHIMAYA, ISETAN, TANG และอื่นๆอีกมากมาย

*****(อิสระ อาหารเที่ยงและอาหารค่ำเพื่อความสะดวกในการท่องเที่ยวสวนสนุกและการช้อปปิ้ง)*****

จากนั้นนำท่านเดินทางกลับโรงแรมเพื่อพักผ่อนตามอัธยาศัย

วันที่สาม **วัดพระเขี้ยวแก้ว** – LITTLE INDIA – KAMPONG GLAM STREET ART - THE JEWEL CHANGI - **กรุงเทพฯ** (B/-/-)

เช้า **รับประทานอาหารเช้า ณ ห้องอาหารของโรงแรม**

นำท่าน **ชมวัดพระเขี้ยวแก้ว** (Buddha Tooth Relic Temple) สร้างขึ้นเพื่อเป็นที่ประดิษฐานพระเขี้ยวแก้ว ของพระพุทธเจ้า วัดพระพุทธศาสนาแห่งนี้สร้าง สถาปัตยกรรม สมัยราชวงศ์ถัง วางศิลาฤกษ์ เมื่อวันที่ 1มีนาคม 2005 ค่าใช้จ่ายในการก่อสร้างทั้งหมดราว 62 ล้านเหรียญสิงคโปร์ (ประมาณ 1500 ล้านบาท) ชั้นล่างเป็นห้องโถงใหญ่ใช้ประกอบศาสนพิธี ชั้น 2-3 เป็นพิพิธภัณฑ์และห้องหนังสือ ชั้น 4 เป็นที่ประดิษฐานพระเขี้ยวแก้ว (ห้ามถ่ายภาพ) ให้ท่านได้สักการะองค์เจ้าแม่กวนอิม และใกล้กันก็เป็นวัดแขกซึ่งมีศิลปกรรมการตกแต่งที่สวยงาม

ใบอนุญาตเลขที่ 41/00335
TEAW SANOOK TOUR AND TRAVEL www.ทัวร์เกาะสิงคโป.com
เที่ยวสนุกทัวร์แอนด์แทรเวล
@teawsanooktour เที่ยวสนุกทัวร์แอนด์แทรเวล 085-3840228

นำท่านชมหนึ่งในชุมชนเมืองที่เก่าแก่ที่สุดของสิงคโปร์ก็คือ Kampong Gelam **(กัมโปงกลาม)** ซึ่งเป็นย่านที่ประเพณีดั้งเดิมและไลฟ์สไตล์สมัยใหม่ผสมผสานกันได้อย่างลงตัว ชุมชนแห่งนี้มีประวัติศาสตร์ย้อนหลังไปถึงช่วงอาณานิคมของสิงคโปร์ ซึ่งเป็นยุคที่ เซอร์ สแตมฟอร์ด ราฟเฟิลส์ จัดสรรพื้นที่ให้แก่ชุมชนชาวมาเลย์ อาหรับ และบูกิส นับตั้งแต่นั้นมา พื้นที่แห่งนี้ก็ได้พัฒนากลายมาเป็นสถานที่ที่น่าดึงดูดใจสำหรับนักเดินทางที่ทันสมัยและมีเอกลักษณ์ ผู้คลั่งไคล้ในวัฒนธรรม แวะชม**ย่านลิตเติ้ลอินเดีย** ในปัจจุบันเป็นหนึ่งย่านที่มีสีสันมากที่สุดในสิงคโปร์ หากคุณเดินไปตามถนน Serangoon และถนนสายอื่นๆ ในย่านนี้ คุณจะพบเห็นศาสนสถานหลายแห่ง ทั้งวัดฮินดูและวัดจีน มัสยิด และโบสถ์ต่างๆ ซึ่งสะท้อนให้เห็นถึงการผสมผสานของวัฒนธรรม พร้อมแวะถ่ายรูป STREET ART โพสท่า"คังคุไบ" สวยๆ ลง IG ของท่าน

ได้เวลาสมควรเดินทางสู่สนามบินชางกี **พิเศษ !! ท่านสามารถชม THE JEWEL CHANGI** ตั้งอยู่ใจกลางท่าอากาศยานชางงี เกิดจากความร่วมมือของ Changi Airport Group และ CapitalLand Mall Asia โดยวางคอนเซ็ปต์ให้ที่นี่เป็นทั้งศูนย์กลางแห่งการบิน การช้อปปิ้ง และการพักผ่อนอย่างแท้จริง ซึ่งโดดเด่นด้วยงานสถาปัตยกรรมล้ำสมัยในแบบสถาปัตยกรรมสัญลักษณ์ (Architecturally Iconic) โดยได้กลุ่มผู้เชี่ยวชาญทางด้านการออกแบบชื่อดังอย่าง Safdie Architects (ออกแบบ Marina Bay Sands), Benoy และ RSP (ออกแบบ ION Orchard) มาเป็นที่ปรึกษาในการออกแบบเทอร์มินอลแห่งนี้ THE JEWEL ถูกออกแบบมาให้เป็นโดมกระจกขนาดใหญ่ มีพื้นที่ทั้งหมดราว ๆ 134,000 ตารางเมตร แบ่งเป็นชั้นเหนือพื้นดิน 5 ชั้น และชั้นใต้ดิน 5 ชั้น สามารถเชื่อมต่อไปยังเทอร์มินอล 1-3 ได้ โดยจุดกึ่งกลางสุดของอาคารจะอลังการด้วยน้ำตกยักษ์ (Rain Vortex) สูงราว ๆ 40 เมตร จะมีน้ำไหลพรั่งพรูลงมาจากเพดาน สู่แอ่งน้ำวนขนาดใหญ่ด้านล่าง

TEAW SANOOK TOUR AND TRAVEL www.ทัวร์เกาะสิงคโป.com
ใบอนุญาตเลขที่ 41/00335
เที่ยวสนุกทัวร์แอนด์แทรเวล
@teawsanooktour เที่ยวสนุกทัวร์แอนด์แทรเวล 085-3840228

เอกสารที่ใช้เดินทางกลับประเทศไทย (สำหรับชาวต่างชาติ) ใช้ตอนเช็คอินสายการบิน
ลงทะเบียนผ่านระบบ Thailand Pass (**ทัวร์บริการช่วยลงทะเบียนให้**)

14.10 น. **ออกเดินทางสู่สนามบินสุวรรณภูมิ โดยสายการบิน THAI VIETJET AIR (VZ) เที่ยวบินที่ VZ621**

15.30 น. **เดินทางกลับถึงสนามบินสุวรรณภูมิโดยสวัสดิภาพ พร้อมความประทับใจ**

เมื่อเดินทางถึงไทย

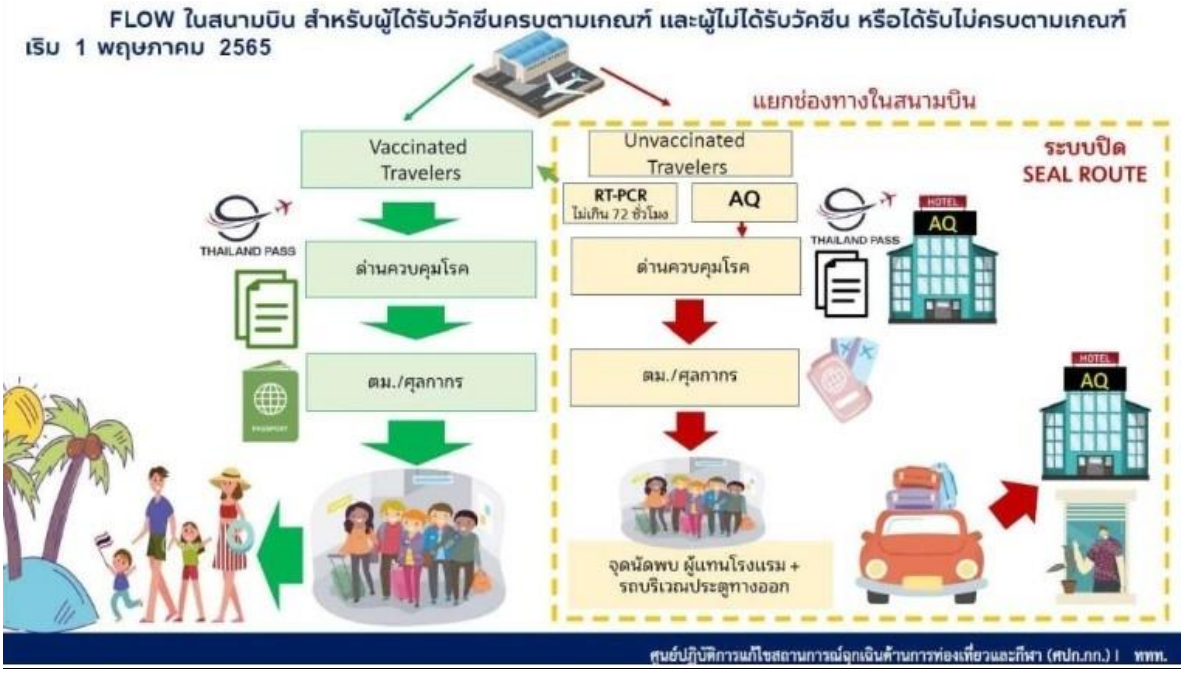

หมายเหตุ โปรแกรมการเดินทางอาจเปลี่ยนแปลงตามความเหมาะสม บริษัทฯ ขอสงวนสิทธิ์ในการปรับเปลี่ยนราคา หากมีการปรับขึ้นของภาษีน้ำมันของสายบินหรือการเปลี่ยนแปลงกฎการเข้าประเทศที่มีค่าใช้จ่ายเพิ่มเติม

****สำคัญมาก ****

- กรณีผู้เดินทางเคยติดโควิด และรักษาหายแล้ว ต้องแจ้งของมูลให้ทัวร์ทราบก่อนลงทะเบียน
- หากเคยเข้าสิงคโปร์ด้วยชื่อเก่าหรือเคยถูกปฏิเสธการเดินทางเข้าสิงคโปร์ ต้องแจ้งให้ทราบก่อนลงทะเบียน

อัตราค่าบริการพักห้องละ2-3 ท่าน **ราคารวมน้ำหนักกระเป๋าแล้ว**
สำหรับหนังสือเดินทางต่างชาติเก็บเพิ่ม 1,000 บาท

วันที่เดินทาง	ผู้ใหญ่ ราคาท่านละ		ทารกอายุต่ำกว่า 2 ปี	พักเดี่ยว
	Option A FREEDAY	Option B FULLBOARD		
วันที่ 28-30 กรกฎาคม 2565 (วันหยุดยาว)	13,999. -	15,999.-	3,000. -	4,900. -

ใบอนุญาตเลขที่ 41/00335
TEAW SANOOK TOUR AND TRAVEL
เที่ยวสนุกทัวร์แอนด์แทรเวล
@teawsanooktour เที่ยวสนุกทัวร์แอนด์แทรเวล 085-3840228

วันที่ 29-31 กรกฎาคม 2565 (วันหยุดยาว) บัส1	12,999. -	14,999.-	3,000. -	4,900. -
วันที่ 29-31 กรกฎาคม 2565 (วันหยุดยาว) บัส2	13,999. -	15,999.-	3,000. -	4,900. -
วันที่ 05-07 สิงหาคม 2565	11,999. -	13,999.-	3,000. -	4,900. -
วันที่ 06-08 สิงหาคม 2565(Promotion)	10,999. -	12,999.-	3,000. -	4,900. -
วันที่ 12-14 สิงหาคม 2565 (วันหยุดยาว)	13,999. -	15,999.-	3,000. -	4,900. -
วันที่ 19-21 สิงหาคม 2565	11,999. -	13,999.-	3,000. -	4,900. -
วันที่ 20-22 สิงหาคม 2565	11,999. -	13,999.-	3,000. -	4,900. -
วันที่ 26-28 สิงหาคม 2565	11,999. -	13,999.-	3,000. -	4,900. -
วันที่ 27-29 สิงหาคม 2565	11,999. -	13,999.-	3,000. -	4,900. -
วันที่ 02-04 กันยายน 2565 (Promotion)	11,499.-	13,499.-	3,000. -	4,900. -
วันที่ 03-05 กันยายน 2565	12,499. -	14,499.-	3,000. -	4,900. -
วันที่ 09-11 กันยายน 2565	12,499. -	14,499.-	3,000. -	4,900. -
วันที่ 10-12 กันยายน 2565	12,499. -	14,499.-	3,000. -	4,900. -
วันที่ 16-18 กันยายน 2565 (Promotion)	11,499. -	13,499.-	3,000. -	4,900. -
วันที่ 17-19 กันยายน 2565	12,499. -	14,499.-	3,000. -	4,900. -
วันที่ 23-25 กันยายน 2565	12,499. -	14,499.-	3,000. -	4,900. -
วันที่ 24-26 กันยายน 2565	12,499. -	14,499.-	3,000. -	4,900. -
วันที่ 07-09 ตุลาคม 2565	12,499.-	14,499.-	3,000. -	4,900.-
วันที่ 08-10 ตุลาคม 2565	12,499. -	14,499.-	3,000. -	4,900.-
วันที่ 13-15 ตุลาคม 2565 (วันหยุดยาว)บัส1	13,999. -	15,999.-	3,000. -	4,900.-
วันที่ 13-15 ตุลาคม 2565 (วันหยุดยาว)บัส2	14,999. -	16,999.-	3,000. -	4,900.-
วันที่ 14-16 ตุลาคม 2565 (วันหยุดยาว)บัส1	13,999. -	15,999.-	3,000. -	4,900.-
วันที่ 14-16 ตุลาคม 2565 (วันหยุดยาว)บัส2	14,999. -	16,999.-	3,000. -	4,900.-
วันที่ 21-23 ตุลาคม 2565 (วันหยุดยาว)บัส1	13,999. -	15,999.-	3,000. -	4,900.-
วันที่ 21-23 ตุลาคม 2565 (วันหยุดยาว)บัส2	13,999. -	15,999.-	3,000. -	4,900.-

ใบอนุญาตเลขที่ 41/00335
TEAW SANOOK TOUR AND TRAVEL www.ทัวร์เกาะสิงคาว์.com
เที่ยวสนุกทัวร์แอนด์แทรเวล
@teawsanooktour เที่ยวสนุกทัวร์แอนด์แทรเวล 085-3840228

วันที่ 22-24 ตุลาคม 2565 (วันหยุดยาว)	13,999. -	15,999.-	3,000. -	4,900.-
วันที่ 28-30 ตุลาคม 2565	12,499. -	14,499.-	3,000. -	4,900.-
วันที่ 29-31 ตุลาคม 2565	12,499 -	14,499.-	3,000. -	4,900.-
วันที่ 04-06 พฤศจิกายน 2565	12,499. -	14,499.-	3,000. -	4,900. -
วันที่ 11-13 พฤศจิกายน 2565	12,499 -	14,499.-	3,000. -	4,900. -
วันที่ 18-20 พฤศจิกายน 2565	12,499 -	14,499.-	3,000. -	4,900. -
วันที่ 25-27 พฤศจิกายน 2565	12,499 -	14,499.-	3,000. -	4,900. -
วันที่ 03-05 ธันวาคม 2565	13,999. -	15,999.-	3,000. -	4,900.-
วันที่ 10-12 ธันวาคม 2565	13,999. -	15,999.-	3,000. -	4,900.-
วันที่ 16-18 ธันวาคม 2565	12,499 -	14,499.-	3,000. -	4,900. -
วันที่ 17-19 ธันวาคม 2565	12,499 -	14,499.-	3,000. -	4,900. -
วันที่ 23-25 ธันวาคม 2565	12,499 -	14,499.-	3,000. -	4,900. -
วันที่ 29-31 ธันวาคม 2565	13,999. -	15,999.-	3,000. -	4,900. -
วันที่ 30 ธันวาคม 2565 – 01 มกราคม 2566	14,999.-	16,999.-	3,000. -	4,900. -
วันที่ 31 ธันวาคม 2565 – 02 มกราคม 2566	14,999.-	16,999.-	3,000. -	4,900. -
วันที่ 01-03 มกราคม 2566	13,999. -	15,999.-	3,000. -	4,900.-
วันที่ 06-08 มกราคม 2566(Promotion)	11,499. -	13,499.-	3,000. -	4,900. -
วันที่ 13-15 มกราคม 2566	12,499.-	14,499.-	3,000. -	4,900. -
วันที่ 20-22 มกราคม 2566	12,499.-	14,499.-	3,000. -	4,900. -
วันที่ 27-29 มกราคม 2566	12,499.-	14,499.-	3,000. -	4,900. -
วันที่ 03-05 กุมภาพันธ์ 2566	12,499.-	14,499.-	3,000. -	4,900. -
วันที่ 24-26 กุมภาพันธ์ 2566	12,499.-	14,499.-	3,000. -	4,900. -
วันที่ 10-12 มีนาคม2566	12,499.-	14,499.-	3,000. -	4,900. -
วันที่ 17-19 มีนาคม2566	12,499.-	14,499.-	3,000. -	4,900. -

เด็กอายุ 2-11 ปี พักห้อง TWN/DBL เป็นท่านที่ 2 ในห้อง	ราคาเท่าผู้ใหญ่
เด็กอายุ 2-11 ปี พักห้อง TWN/DBL เป็นท่านที่ 3 ในห้อง	ลดราคา 600 บาท
เด็กอายุ 2-11 ปี พักห้อง TRP แบบเสริมเตียง	ลดราคา 300 บาท
มีตั๋วเครื่องบินแล้วจอยแลนด์	ลดราคา 3,000 บาท

เงื่อนไขการจอง มัดจำท่านละ 5,000 บาท

ช่วงเทศกาลท่านละ 7,000 บาท

หากท่านสนใจตัดกรุ๊ปหรือทำกรุ๊ปเหมา กรุณาติดต่อผ่าน AGENCY

***พีเรียดราคาโปรโมชั่น 11,499.- ไม่สามารถตัดกรุ๊ปเหมาได้ ***

***** เมื่อชำระค่ามัดจำแล้วถือว่ารับทราบเงื่อนไขการจองทัวร์ทุกประการ *****

พร้อมส่งสำเนาหน้าพาสปอร์ตให้เจ้าหน้าที่จองทัวร์ / ส่วนที่เหลือจ่ายก่อนเดินทาง 15 วัน

*** กรุณาตรวจสอบพาสปอร์ต ต้องมีอายุใช้งานเหลือไม่น้อยกว่า 6 เดือน นับจากวันเดินทาง***

<u>รายละเอียดเพิ่มเติมสำหรับเด็กในการเข้าสิงคโปร์</u>

- เด็กอายุ 12 ปี และต่ำกว่า ที่ไม่ได้รับการฉีดวัคซีนโควิด จะได้รับอนุญาตให้เดินทางเข้าสู่สิงคโปร์ เมื่อเดินทางมาพร้อมกับผู้ปกครองที่ได้รับการฉีดวัคซีนโควิดแล้วเท่านั้นโดยเด็กไม่ต้องกักตัวและไม่ต้องลงทะเบียนเดินทางเข้าเหมือนผู้ใหญ่
- เด็กต่ำกว่า 2 ปี ไม่ต้องตรวจหาเชื้อโควิดก่อนเดินทางออกจากประเทศไทย และไม่ต้องตรวจเมื่อเดินทางถึงสนามบินชางกี

อัตรานี้รวม

- **รวมสัมภาระโหลดใต้ท้องเครื่อง 20 กก. + สัมภาระถือขึ้นเครื่อง 7 กก.**
- ตั๋วเครื่องบินและภาษีน้ำมันตามรายการ ชั้นประหยัด ไป/กลับตามกำหนดการของคณะทัวร์
- ค่ารถโค้ชปรับอากาศบริการตลอดการเดินทางตามรายการทัวร์
- ค่าอาหาร และเครื่องดื่มที่ระบุไว้ในรายการ
- ค่าที่พัก 2 คืนพักห้องละ 2-3 ท่าน
- ค่าบัตรเข้าชมสถานที่ท่องเที่ยวต่าง ๆ ตามรายการที่ได้ระบุไว้
- ค่าประกันอุบัติเหตุในการเดินทาง 1,000,000 บาท (ขึ้นอยู่กับเงื่อนไขของกรรมธรรม์เฉพาะเหตุการที่เกิดขึ้นระหว่างวันเดินทางเท่านั้นโดยจะต้องใช้ใบรังรองแพทย์และใบเสร็จรับเงินในการเบิก)

อัตรานี้ไม่รวม

- **ค่าทิปไกด์+ค่าทิปคนขับรถ 3วัน ท่านละ 1,500 บาทเก็บที่สนามบินสุวรรณภูมิ ณ วันเดินทาง (ไม่รวมค่าทิปหัวหน้าทัวร์ตามความพึงพอใจ)**
- **ค่าใช้จ่ายอื่นๆ เพิ่มเติมในกรณีที่ท่านติด COVID-19 ระหว่างเดินทาง เช่นค่าโรงแรม ค่าตรวจต่างๆ ค่าเลื่อนตั๋ว โดยประกันจะ COVER ค่าใช้จ่ายที่เกิดขึ้นที่โรงพยาบาลเท่านั้น**
- ค่าทำหนังสือเดินทางไทย และค่าธรรมเนียมสำหรับผู้ถือพาสปอร์ตต่างชาติ รวมถึง VACCINE PASSPORT

TEAW SANOOK TOUR AND TRAVEL www.ทัวร์เกาะสิงคโป.com
ใบอนุญาตเลขที่ 41/00335
เที่ยวสนุกทัวร์แอนด์แทรเวล
@teawsanooktour เที่ยวสนุกทัวร์แอนด์แทรเวล 085-3840228

- ค่าอาหาร และเครื่องดื่มที่ไม่ได้ระบุไว้ในรายการ
- ค่าใช้จ่ายอื่นๆ ที่มิได้ระบุไว้ในรายการ เช่น ค่าซักรีด โทรศัพท์ ค่ามินิบาร์ ฯลฯ
- ภาษีมูลค่าเพิ่ม 7% และภาษีก ณ ที่จ่าย 3%

เอกสารที่ใช้ในการเดินทาง

- หนังสือเดินทางที่มีวันกำหนดอายุใช้งานเหลือไม่น้อยกว่า 6 เดือน นับจากวันที่จะออกเดินทาง

วัคซีนที่ประเทศสิงคโปร์อนุญาตให้เข้าประเทศ

(a) Vaccination Requirement

Vaccinations Accepted by Singapore

Travellers are considered fully vaccinated if they meet the following conditions at least 2 weeks before arrival in Singapore:

- Received the full regimen of WHO EUL Vaccines (below), from a specific manufacturer, and
- Met the minimum dose interval period.

Manufacturer	Name of Vaccine	Dose(s) Required	Minimum Interval between Doses
Pfizer/BioNTech	BNT162b2/COMIRNATY Tozinameran (INN)	2	17 days
Moderna	mRNA-1273	2	24 days
Astrazeneca	AZD1222-Vaxzeveria (ChAdOx1_nCoV-19)	2	24 days
Serum Institute of India	Covishield (ChAdOx1_nCoV-19)	2	
Janssen	Ad26.COV2.S	1	NA
Sinopharm	SARS-COV-2 Vaccine (VeroCell),	2	14 days

ใบอนุญาตเลขที่ 41/00335
TEAW SANOOK TOUR AND TRAVEL www.ทัวร์เกาะสิงคโป.com
เที่ยวสนุกทัวร์แอนด์แทรเวล
@teawsanooktour เที่ยวสนุกทัวร์แอนด์แทรเวล 085-3840228

Manufacturer	Name of Vaccine	Dose(s) Required	Minimum Interval between Doses
	Inactivated (InCoV)		
Sinovac	COVID-19 Vaccine (Vero Cell), Inactivated/Coronavac™	2	14 days
Covaxin	Bharat Biotech BBV152 COVAXIN®	2	24 days
Any WHO EUL vaccine (mixed): • BNT162b2/COMIRNATY Tozinameran (INN) • mRNA-1273 • AZD1222-Vaxzeveria (ChAdOx1_nCoV-19) • Covishield (ChAdOx1_nCoV-19) • Ad26.COV2.S • SARS-COV-2 Vaccine (VeroCell), Inactivated (InCoV) • COVID-19 Vaccine (Vero Cell), Inactivated/Coronavac™ • Bharat Biotech BBV152 COVAXIN®		2	17 days

If you do not meet any of the above requirements, you are **not** considered fully vaccinated with WHO EUL vaccines

เงื่อนไขการจองทัวร์

หากไม่ได้ร่วมบริการทานอาหาร หรือค่าตั๋วเข้าชมใด ๆ ในกรณีจอยทัวร์ไม่สามารถคืนเงินได้ เนื่องจากค่าบริการที่สิงคโปร์เป็นแบบเหมาจ่าย

1. เนื่องจากตั๋วเครื่องบินต้องเดินทางตามวันที่ ที่ระบุบนหน้าตั๋วเท่านั้น จึงไม่สามารถยกเลิก หรือเปลี่ยนแปลงการเดินทางใด ๆ ทั้งสิ้น ถ้ากรณียกเลิก หรือเปลี่ยนแปลงการเดินทาง ทางบริษัทฯขอสงวนสิทธิ์ในการคืนเงินทั้งหมดหรือบางส่วนให้กับท่าน

ใบอนุญาตเลขที่ 41/00335
TEAW SANOOK TOUR AND TRAVEL www.ทัวร์เกาะสิงคโป.com
เที่ยวสนุกทัวร์แอนด์แทรเวล
@teawsanooktour เที่ยวสนุกทัวร์แอนด์แทรเวล 085-3840228

2. กรณีที่กองตรวจคนเข้าเมืองทั้งที่กรุงเทพฯ และในต่างประเทศปฏิเสธมิให้เดินทางออกหรือเข้าประเทศที่บริษัทระบุในรายการเดินทาง บริษัทฯขอสงวนสิทธิ์ไม่คืนค่าบริการไม่ว่ากรณีใด ๆ
3. ทางบริษัทฯ จะไม่รับผิดชอบใดๆทั้งสิ้น หากท่านใช้บริการของทางบริษัทฯไม่ครบ อาทิ ไม่เที่ยวบางรายการ, ไม่ทานอาหารบางมื้อ เพราะค่าใช้จ่ายทุกอย่าง ทางบริษัทฯได้ชำระค่าใช้จ่ายให้ตัวแทนต่างประเทศแบบเหมาขาด
4. **ค่าทัวร์เป็นแบบเหมาจ่ายกับบริษัททัวร์ในต่างประเทศ ไม่สามารถคืนเงินค่าทัวร์ในทุกกรณี**
5. ทางบริษัทฯจะไม่รับผิดชอบใดๆ ทั้งสิ้น หากเกิดสิ่งของสูญหายจากการโจรกรรม และ/หรือ เกิดอุบัติเหตุที่เกิดจากความประมาทของตัวนักท่องเที่ยวเอง
6. เมื่อท่านตกลงชำระเงินไม่ว่าทั้งหมดหรือบางส่วนกับทางบริษัทฯ ทางบริษัทฯ จะถือว่าท่านได้ยอมรับในเงื่อนไขข้อตกลงต่างๆ ที่ได้ระบุไว้แล้วทั้งหมด

หมายเหตุ

- หากคณะเดินทางไม่ถึง 10 ท่านคืนเงินเต็มจำนวน
- หากมีเหตุสุดวิสัยอันเกิดจากประกาศสถานการณ์โควิดทำให้เดินทางไม่ได้ อ้างอิงตาม พรบ. ธุรกิจนำเที่ยว หักค่าใช้จ่ายที่เกิดขึ้นจริงโดยมีใบเสร็จยืนยันกับลูกค้า
- **เรื่องห้องพักช่วงเทศกาล** ห้องพักที่ลูกค้าระบุตอนจองทัวร์ ทางบริษัทจะ Request ให้ทางโรงแรมตามขั้นตอน ในบางครั้งโรงแรมอาจเปลี่ยนชนิดห้องพักของลูกค้า ณ วันเข้าพัก แต่ทางบริษัทยืนยันว่าจะเพียงพอต่อจำนวนลูกค้า เช่น Request สำหรับเตียง Double Bed หากห้องไม่พอ อาจจะเป็นห้อง TWN ขยับเตียงให้ชิดกัน
  Request สำหรับเตียง Triple Bed หากห้องไม่พอ จะจัดให้เป็น 2ห้อง โดยไม่เก็บเงินเพิ่ม ตามเงื่อนไขของโรงแรมที่จอง
- บริษัทฯ ขอสงวนสิทธิ์ที่จะเปลี่ยนแปลงรายละเอียดบางประการในทัวร์นี้ เมื่อเกิดเหตุจำเป็นสุดวิสัยจนไม่อาจแก้ไขได้ และจะไม่รับผิดชอบใดๆ ในกรณีที่สูญหาย สูญเสียหรือได้รับบาดเจ็บที่นอกเหนือความรับผิดชอบของหัวหน้าทัวร์และเหตุสุดวิสัยบางประการ เช่น การนัดหยุดงาน ภัยธรรมชาติ การจลาจล ต่างๆ เนื่องจากรายการทัวร์นี้เป็นแบบเหมาจ่ายเบ็ดเสร็จ หากท่านสละสิทธิ์การใช้บริการใดๆ ตามรายการ หรือถูกปฏิเสธการเข้าประเทศไม่ว่าในกรณีใดก็ตาม ทางบริษัทฯ ขอสงวนสิทธิ์ไม่คืนเงินในทุกกรณี
- บริษัทฯมีสิทธิ์ที่จะเปลี่ยนแปลงหรือสับเปลี่ยนรายการได้ตามความเหมาะสมบริษัทขอสงวนสิทธิ์ที่จะเลื่อนการเดินทางในกรณีที่มีผู้ร่วมคณะไม่ถึง 15 ท่าน การไม่รับประทานอาหารบางมื้อไม่เที่ยวตามรายการ ไม่สามารถขอหักค่าบริการคืนได้ เพราะการชำระค่าทัวร์เป็นไปในลักษณะเหมาจ่าย เมื่อท่านได้ชำระเงินมัดจำหรือทั้งหมด ไม่ว่าจะเป็นการชำระผ่านตัวแทนของบริษัทฯ หรือชำระโดยตรงกับทางบริษัทฯ ทางบริษัทฯ จะขอถือว่าท่านรับทราบและยอมรับในเงื่อนไขต่างๆ

❖ บริษัทฯไม่รับผิดชอบค่าเสียหายในเหตุการณ์ที่เกิดจากสายการบิน ภัยธรรมชาติ ปฏิวัติและอื่นๆที่อยู่นอกเหนือการควบคุมของทางบริษัทฯหรือค่าใช้จ่ายเพิ่มเติมที่เกิดขึ้นทางตรงหรือทางอ้อม เช่น การเจ็บป่วย, การถูกทำร้าย, การสูญหาย, ความล่าช้า หรือจากอุบัติเหตุต่างๆ